BARIKU

Santua

† Jaunak esana.

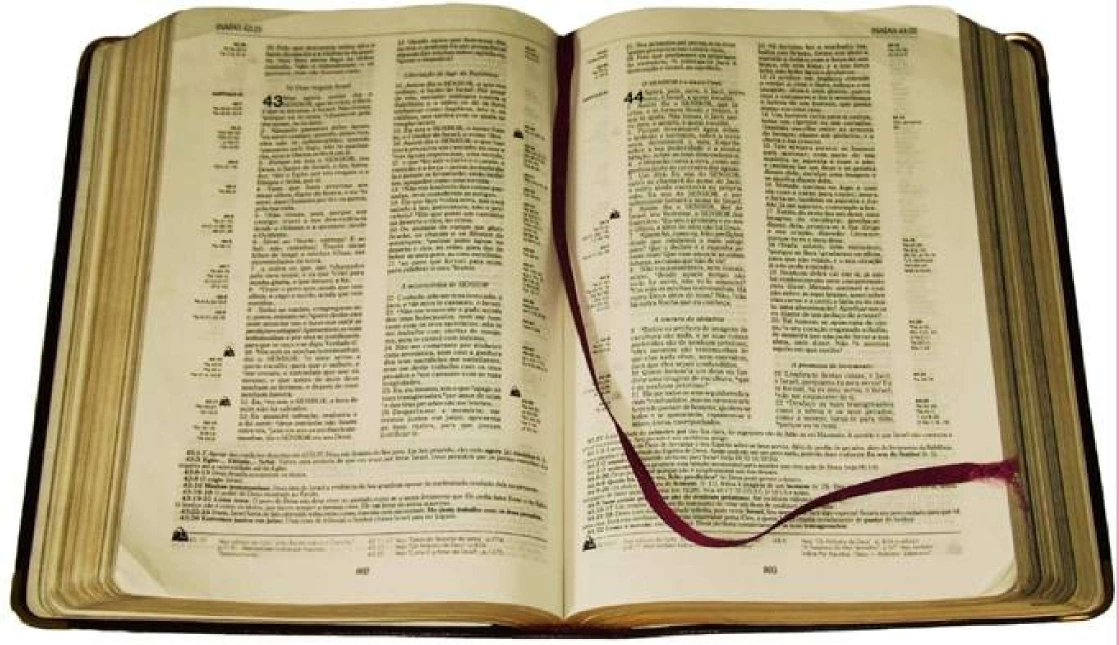

ESKERRAK ZURI, JAUNA.

ZURE ESKUETAN

DOT BIZIA,

ASKATU NAIZU,

JAUN HANDIA.

Zugan babesten naz, Jauna,
ez naitela behin ere lotsagarri **ge**ratu;
atara nagizu onik, zuzena za**ra**-eta.
Zure eskuetan izten dot neure **bi**zia:
askatu nagizu, Jauna, Jainko **le**iala.
R/. **ZURE ESKUETAN DOT BIZIA, ASKATU NAIZU, JAUN HANDIA.**

Iseka-bide bihurtu naz arerioentzat,
are gehiago auzo**ko**entzat;
izua sortzen deutset ezagunei:
ni kalean ikusi eta alde egi**ten**
deuste.
Ahaztu nabe guztiz, hilda**ko**a lez,
baztertu, alperreko **tres**na lez. **R/.**

ZURE ESKUETAN DOT BIZIA, ASKATU NAIZU, JAUN HANDIA.

Baina nik, Jauna, Zugan dot konfi**an**tzea;
hau dinot: «Zu ni**re** Jainko».
Zure eskuan dot neure **zo**ria,
libratu nagizu arerio
eta pertsegitzaileen **es**kutik. **R/.**

ZURE ESKUETAN DOT BIZIA, ASKATU NAIZU, JAUN HANDIA.

Erakutsi aurpegi argia zerbitza**ri** honi,
salbatu nagizu zeure mai**ta**sunaz.
Eutsi gogor, i**zan** bihotz,
Jaunagan itxaroten dozuen **guz**tiok!
R/.

ZURE ESKUETAN
DOT BIZIA,
ASKATU NAIZU,
JAUN HANDIA.

† Jaunak esana.

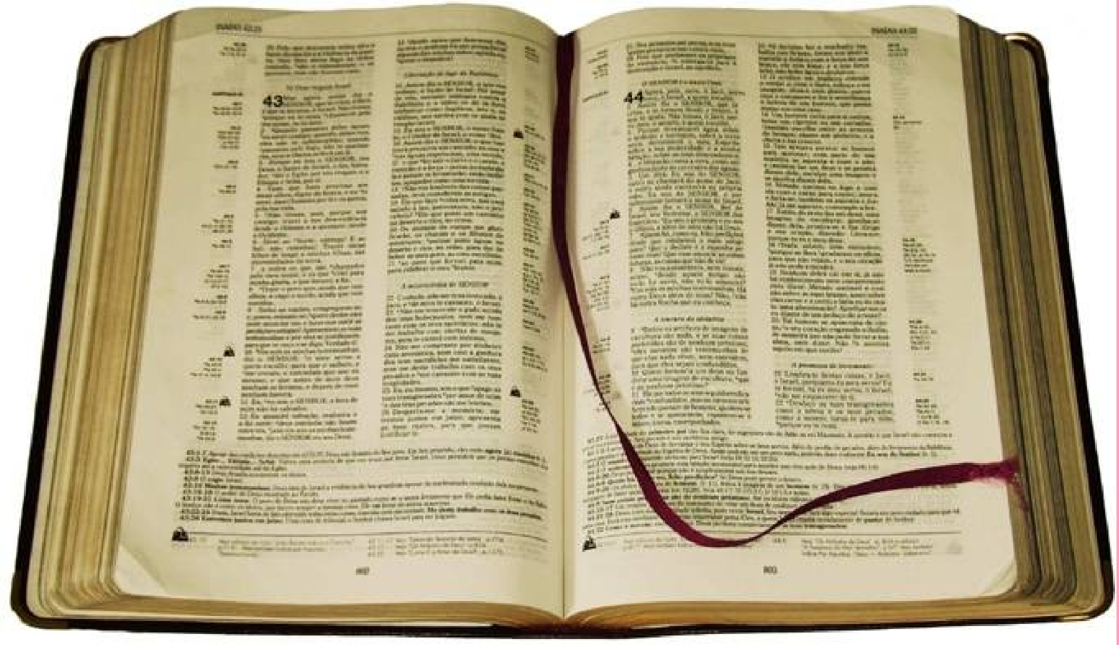

ESKERRAK ZURI, JAUNA.

† Jesu Kristo gure Jaunaren nekaldia
san Joanen iburutik.

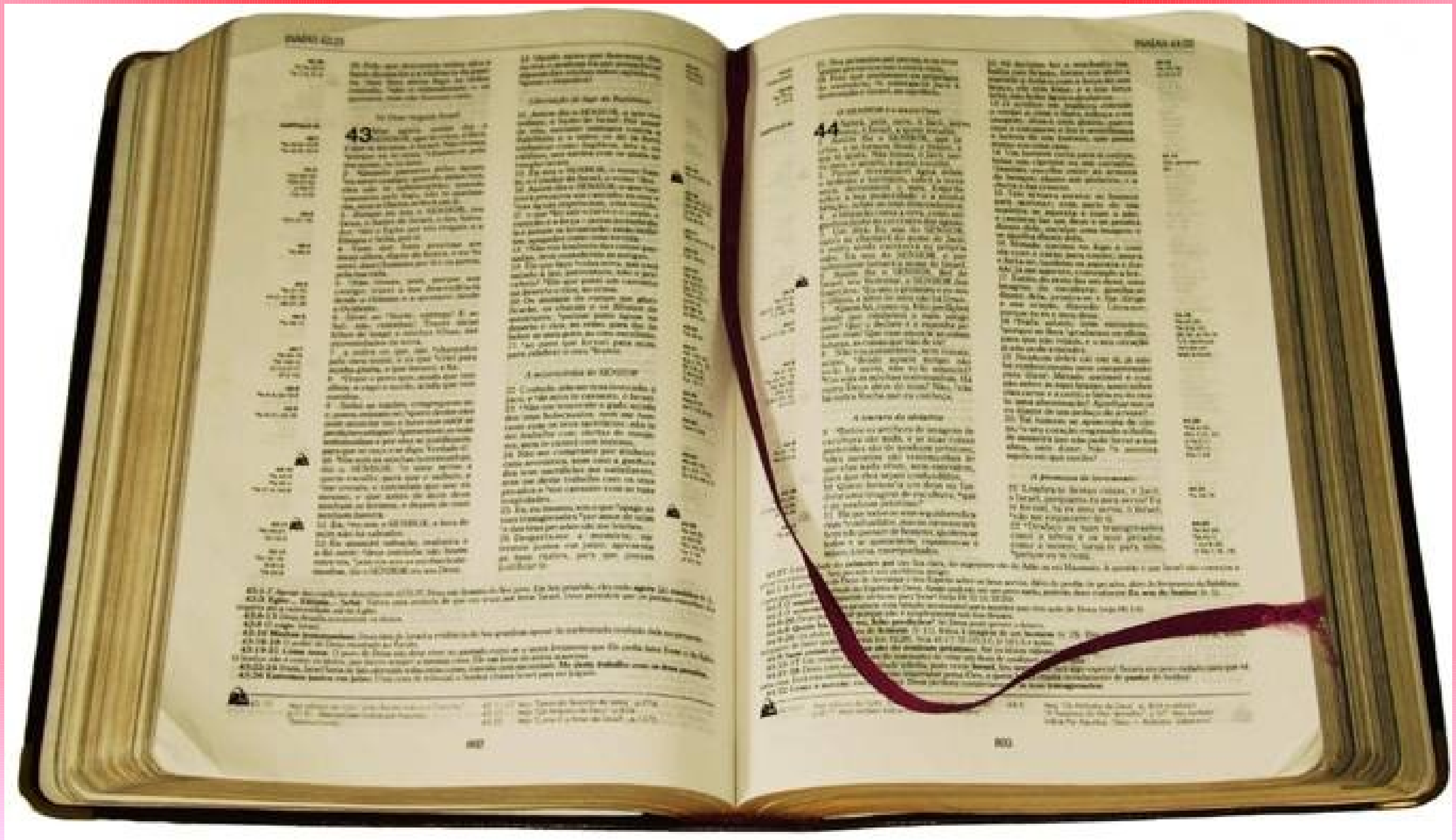

† Jaunak esana.

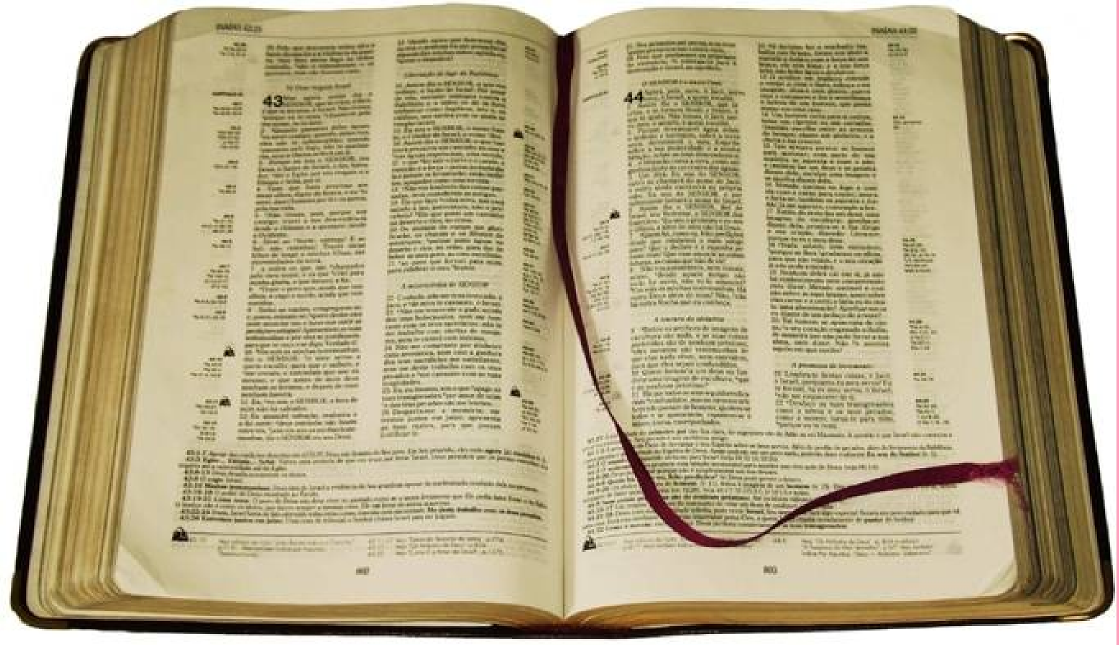

ESKERRAK ZURI, JAUNA.

Hona hemen kurutze-habea munduaren Osasuna zintzilik euki ebana.

ZATOZE, GURTU DAGIGUN.

Hona hemen kurutze-habea munduaren Osasuna zintzilik euki ebana.

ZATOZE, GURTU DAGIGUN.

ZU ZARA

GURE POZA

KURUTZ

SALBATZAILEA.

Zugaitz gainetik zu, Kristo,

zu danen erregea,

zu bizitz, poz, itxaropen,

Kristo Salbaztailea. R/.

ZU ZARA

GURE POZA

KURUTZ

SALBATZAILEA.

Errege, zure Odola

munduarentzat argi,

zu, Jauna, basamortuan

gure salbamen harri. R/.

ZU ZARA

GURE POZA

KURUTZ

SALBATZAILEA.

Lur Barrirako bidean

zu itxaropen, zugaitz;

egarri dira herriak,

zu ur bizien harkaitz. R/.

ZU ZARA

GURE POZA

KURUTZ

SALBATZAILEA.

Gure Aita,
zeruetan zarana,
santu izan bedi zure izena
etor bedi zure erreinua,
egin bedi zure nahia,
zeruan bezela lurrean ere.

Emoiguzu gaur
egun honetako ogia;
parkatu gure zorrak,
geuk ere geure zordunei
parkatzen deutsegun
ezkero,
ez eiguzu itzi
tenta*zi*noan jausten,
baina atara gagizuz
gatxetik.

ZEUREA DOZU
ERREGETZA
ZEUREAK
OSPE TA INDARRA
ORAIN ETA BETI.

JAUNA, NI EZ NAZ INOR

ZU NIRE ETXEAN

SARTZEKO

BAINA ESAIZU HITZ BAT

ETA OSATUKO NAZ.

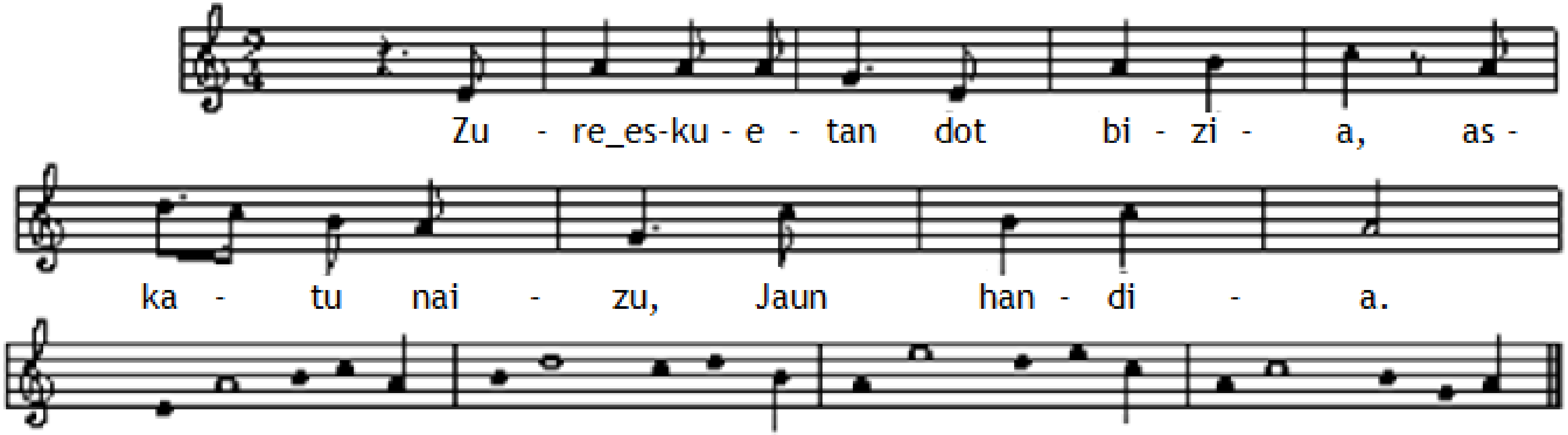

Zugan babesten naz, Jauna,
ez naitela behin ere lotsagarri **ge**ratu;
atara nagizu onik, zuzena za**ra**-eta.
Zure eskuetan izten dot neure **bi**zia:
askatu nagizu, Jauna, Jainko **le**iala.
R/.

DAMU DOT, JAUNA,

BIHOTZ GUZTITIK

ZU NAHIGABETU IZANA.

EZ, EZ GEHIAGO,

PEKATURIKAN,

NERE JAUNGOIKO

LAZTANA.

MINAREN MINEZ,

JESUS MAITEA, DAUKAT

BIHOTZA LEHERTURIK,

IKUSIRIKAN

NIRE BIZITZA DANA

PEKATUZ BETERIK.

ZURE OINETAN

ORAIN NAUKAZU

BEGI-BIHOTZAK URTUTZEN;

BARRU-BARRUKO

NEGAR-SAMINEZ

PARKAZINOA ESKATZEN.

Zure oinetan, Jauna,
hemen zure herria,
maitasunez eskatzen
bihotzen bakea.
Izan zaitez guretzat
eskar*i-i*turria,
munduko ilunpeetan
argi ta bidea.

Kezkatan gagoz hemen
estu eta larriz
kurutze gain-gainetik
begira errukiz.
Askatu gu betiko
zure odol garbiz
zugan sinistu daigun
fede sutsu, barriz.

Jaungoikoaren hegoenpean:
ze bakean, ze bakean!
Indar guztiak dituenaren gerizpean, gerizpean.
Jauna, nik dinot:
"Nire gerizpe dot zuregan;
bihotz guztiaz nago

Zugana ez da hurreratuko zoritxarrik; zure_etxolara ez da_etorriko izurririk.

Jaungoikoaren hegoenpean:
ze bakean, ze bakean!
Indar guztiak dituenaren gerizpean, gerizpean.
Jauna, nik dinot:
"Nire gerizpe dot zuregan;
bihotz guztiaz nago

Jaungoikoaren hegoenpean:
ze bakean, ze bakean!
Indar guztiak dituenaren gerizpean, gerizpean.
Jauna, nik dinot:
"Nire gerizpe dot zuregan;
bihotz guztiaz nago

Zugana ez da hurreratuko zoritxarrik; zure_etxolara ez da_etorriko izurririk.

Jaungoikoaren hegoenpean:
ze bakean, ze bakean!
Indar guztiak dituenaren gerizpean, gerizpean.
Jauna, nik dinot:
"Nire gerizpe dot zuregan;
bihotz guztiaz nago